Le Saint-Hubertin

Journal municipal des gens de Saint-Hubert-de-Rivière-du-Loup

Volume 3., No. 1 - Février-Mars 2026
Bulletin d'information - Dépôt légal - Bibliothèque et Archives nationales du Québec, 2026

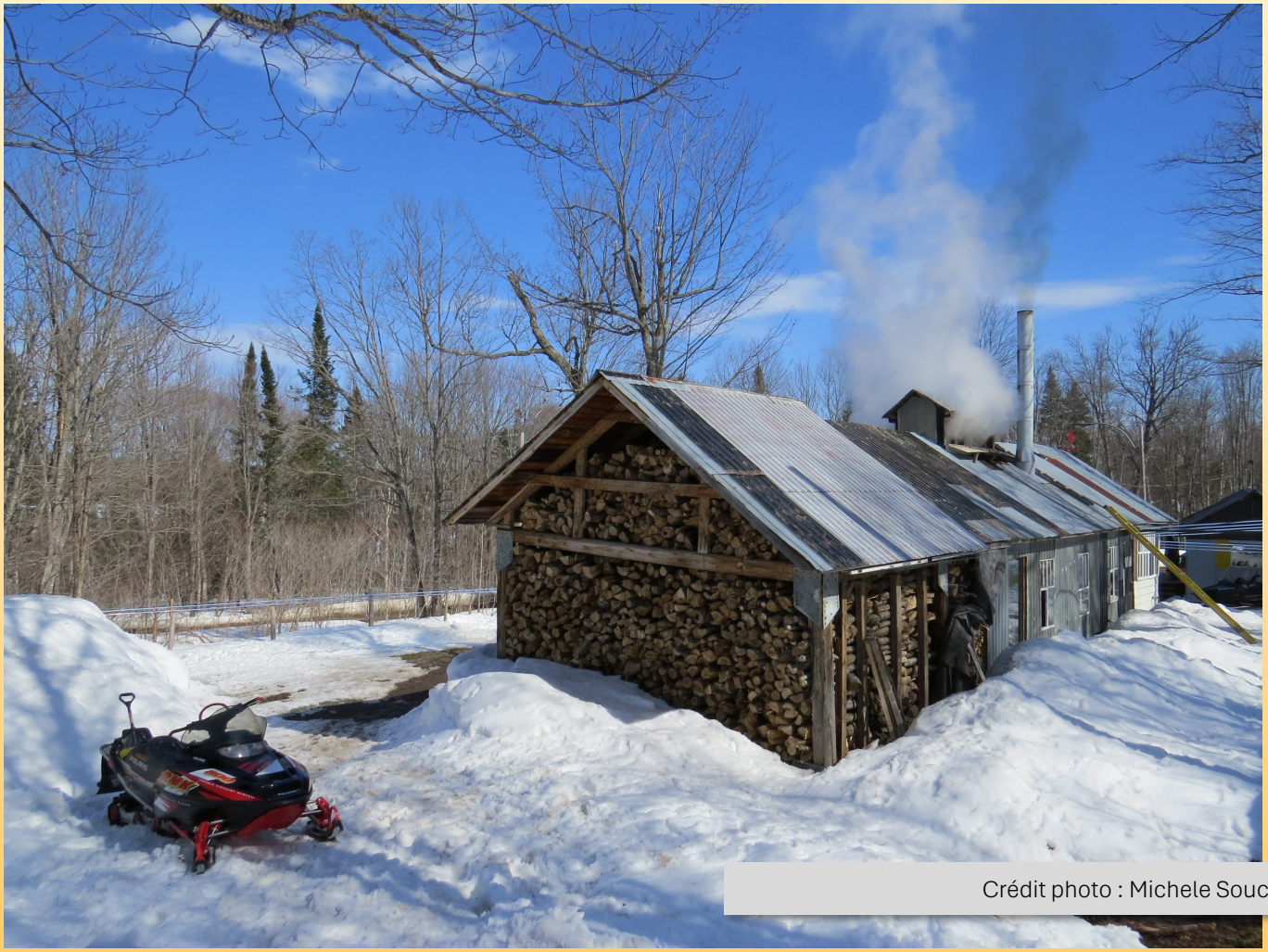

Crédit photo : Michele Soucy

Saint-Hubert et ses trois lacs, une histoire à transmettre, des richesses à développer, une communauté fière, impliquée et tissée serrée !

À lire à l'intérieur !

Budget 2026—Faits saillants (pages 7 à 9)
Chronique forestière de l'Association forestière bas-laurentienne—Nouveau ! (page 18)
Payer ses factures de la municipalité par AccèsD—instructions étape par étape (page 15 et 16)
Calendrier de la Relâche de l'équipe des loisirs (page 25)

Depuis 1885
141
SAINT-HUBERT
DE-RIVIÈRE-DU-LOUP
Des gens et un patrimoine exceptionnels!

Ferme Sigamel inc.
PRODUCTION DE CÈDRES EN POT

VENTE – INSTALLATION – TAILLAGE

Bruno Gagnon, propriétaire
Cellulaire: (418) 860-5640
152, route 291, Cacouna (Qc), G0L 1G0
Courriel: sigamel@videotron.ca
Site web: www.sigamel.com

SÉBASTIEN PLOURDE
propriétaire

ssptransportbsl@outlook.com
SP TRANSPORT BSL inc.
418-497-1223

Transport général
Déplacement de roulotte

Assurance cargo
Remorque gooseneck de 35 pieds
Capacité de charge de 30 000 livres
NEQ : 1179926026

Annoncez votre entreprise ici !
418 497-3394, poste 214

Coop de solidarité Santé SAINT-HUBERT
ATELIER HUB CRÉATIF TERROIR • FRIPERIE
23 & 36 chemin Taché Est
(418) 497-3903

Pharmacie
P. Lépicier et M-H. Miousse Inc.

Affilié à
familiprix

Heures d'ouverture
Lundi, mercredi, jeudi et vendredi de 9 h à 17 h
Mardi de 9 h à 20 h

Bas St-Laurent Pharma
3, rue Principale Nord
Saint-Hubert-de-Rivière-du-Loup
(Québec) G0L 3L0
Téléphone : 418 497-3925
Télécopieur : 418 497-3926

Philippe Lépicier
B. Pharm., Ph.D.
Pharmacien propriétaire

LA FRITE DORÉE
418 497-2224
DIANE LAUZIER, PROPRIÉTAIRE
57 CHEMIN TACHÉ OUEST
SAINT-HUBERT-RIVIÈRE-DE-DU-LOUP
Bar laitier
Menus du jour
Service de traiteur
Ouvert à l'année !

ABATTOIR • BOUCHERIE
DENIS BEAULIEU
Transport et abattage d'animaux
Vente de viande en quartier
Débitage et emballage
228, chemin Taché Est
Boucherie: 418 497-1875 - Résidence : 418 497-2266

Rénovation Résidentielle M.J.
418 497-3400 • 418 551-6707

Salon de Beauté Audrey
Audrey Gagnon
Esthéticienne et électrolyste
Technicienne en pose d'ongles
audreyxgagnon@hotmail.com
1, chemin Taché Ouest
Saint-Hubert-de-Rivière-du-Loup
581 650-8887

Toilettage Doux-Poils
Johanne Beaulieu
Propriétaire
Tonte et toilettage pour chat et chien
Pension
(418)497-1342
99 Principale Nord St-Hubert de Rivière-du-Loup

RE/MAX AVANT TOUT
Agence immobilière
Franchisé indépendant et autonome
de RE/MAX Québec
C. 418 868-7551
marc.boucher@remax-quebec.com
MARC BOUCHER, B.A.A.
Courtier immobilier

Nadine Thériault
Coiffeuse
Coiffure Multi-Créations
Là où la beauté est créée !
418 497-3463
nadinetheriault@outlook.com
27, chemin Taché Est
Saint-Hubert-de-Rivière-du-Loup
G0L 3L0

CARREFOURDUCAMION.COM
100, BOUL. INDUSTRIEL, C.P. 325, RIVIÈRE-DU-LOUP (QUÉBEC) G5R 3Y9
1 800 392-3192 • 418 862-3192

MAISON FUNÉRAIRE
Marc-André Rioux Ltée
Services Thanatologiques

Nos valeurs :
Écoute • Dignité • Intégrité

info@m-a-rioux.qc.ca
418 862-2668
Téléc. : 418 862-0939
169, rue Lafontaine
Rivière-du-Loup QC
G5R 3Z5
www.m-a-rioux.qc.ca

URBA SOLutions
urbanisme - géomatique - environnement
Depuis plus de 20 ans !

Conception d'installations septiques durables, adaptées à votre terrain et conformes

Aucune marque imposée, au service de nos clients et 100% indépendants des fabricants

Appelez-nous dès aujourd'hui pour une offre de services personnalisée !

Pour plus d'informations
urbasolutions.com
418-730-1969 / 418-873-7153

Nettoyage Multi-Pro Inc.
101, rue Principale
Saint-Antonin, QC
G0L 2J0
Tél.: 418 862-1743

* Vente de produits et d'équipements d'entretien
* Réparation d'équipements

Distributeur autorisé:
Larose KARCHER

Huguette & Berthier Kirouac
n.multipro@gmail.com

Une équipe à votre service !

ÉDIFICE MUNICIPAL

10, rue du Saint-Rosaire
Saint-Hubert-de-Rivière-du-Loup
(Québec) G0L 3L0
Téléphone : 418 497-3394
Télécopieur : 418 497-1187
info@sthubertrdl.qc.ca

ÉLUS MUNICIPAUX

Josée Ouellet, mairesse, poste 201
josee.ouellet@sthubertrdl.qc.ca
Comités : Bibliothèque / Camping / CCU / ORH / PGA-Eau / Protection et mise en valeur des lacs / Ressources humaines / RQFA / Voirie

Rémi Ouellet, conseiller, siège #1
Comités : Démolition / Protection et mise en valeur des lacs / Voirie

Manon Belzile, conseillère, siège #2
Comités : Démolition / CDTE / PFM-MADA

Alain Dubé, siège #3
Comités : Camping / Éolien / Protection et mise en valeur des lacs / Sécurité publique / Voirie

Claude Boucher, conseiller, siège #4
Maire suppléant 2025-2026
Comités : CCU / Éolien / Ressources humaines / Voirie

Guylaine D'Amours, conseillère, siège #5
Comités : Coop de Solidarité santé / Embellissement / Démolition / SST

Carl Gagné, conseiller, siège #6
Comités : Camping / Démolition / Loisirs et culture / Ressources humaines

ÉQUIPE MUNICIPALE

Cynthia Bérubé
Directrice générale et greffière-trésorière
direction@sthubertrdl.qc.ca
Poste 202

France Ouellet
Adjointe à la direction générale
comptabilite@sthubertrdl.qc.ca
Poste 203

Yvon Junior Sirois
Directeur des travaux publics
travauxpublics@sthubertrdl.qc.ca
Poste 320

Sébastien Poirier
Directeur du service incendie
caserne19@sthubertrdl.qc.ca
Poste 206

Julie Paré
Responsable du réseau d'aqueduc et d'égouts
reseaux@sthubertrdl.qc.ca
Poste 320

Anne Laporte
Conseillère aux communications et au développement
Greffière-trésorière adjointe
communications@sthubertrdl.qc.ca
Poste 214

Annick Maheu D'Anjou
Adjointe administrative
info@sthubertrdl.qc.ca
Poste 213

ÉQUIPE MUNICIPALE *(SUITE)*

Luce Ouellet
Technicienne comptable
administration@sthubertrdl.qc.ca
418 497-3394, poste 200

Manon Saint-Pierre
Technicienne administrative
travaux@sthubertrdl.qc.ca
418 497-3394, poste 320

Julianne Thériault
Technicienne loisirs
loisirs@sthubertrdl.qc.ca
Poste 321

Marco Desrosiers
Gestionnaire du camping et de la plage
camping@sthubertrdl.qc.ca
581 337-1209

Rita Beaulieu, responsable
Bibliothèque La Source
Poste 209

Jeanne Hippolyte
Agente de développement territorial
MRC de Rivière-du-Loup
jhippolyte@mrcrdl.quebec
418 867-2485, poste 257

Guy Berger
Service d'évaluation
MRC de Rivière-du-Loup
gberger@mrcrdl.quebec
418 867-2485, poste 228

Sgt. Yannick Pedneault
Sûreté du Québec, 418 862-6303

9-1-1 POLICE POMPIER AMBULANCE

SÉANCES PUBLIQUES DU CONSEIL MUNICIPAL EN 2026

Édifice municipal, les lundis à 20 h
9 mars/13 avril/11 mai15 juin/13 juillet/24 août/14 septembre/19 octobre/16 novembre/14 décembre

HEURES D'OUVERTURE DU BUREAU MUNICIPAL

Lundi et mardi	8 h 30 à midi et de 13 h à 15 h
Mercredi et jeudi	8 h 30 à midi et de 13 h à 17 h
Vendredi	8 h 30 à 11 h 30
	FERMÉ EN APRÈS-MIDI

Julie Lemieux
Inspecteur en bâtiment et en environnement
418 497-3394, poste 204
MRC de Rivière-du-Loup : 418 867-2485, poste 251
jlemieux@mrcrdl.quebec

Heures d'été (1er avril au 30 novembre)
Lundi et mardi de 8 h 30 à 17 h

Heures d'hiver (1er décembre au 31 mars)
Lundi de 13 h à 17 h
Mardi de 8 h 30 à 17 h

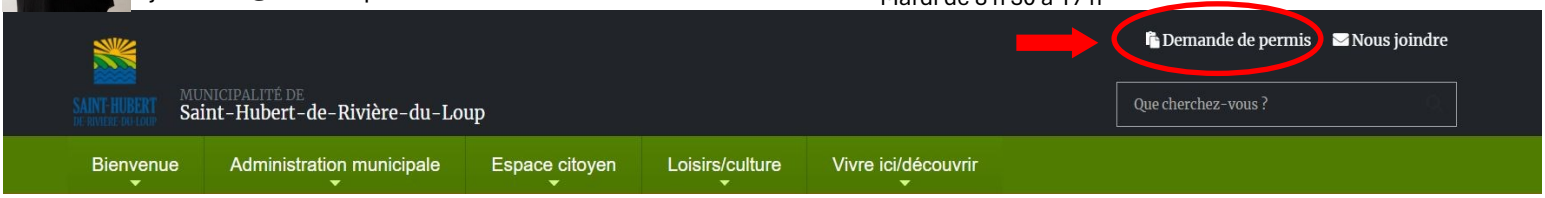

L'ÉDITO DE LA MAIRESSE

FÉVRIER 2025

Priorités municipale 2026

Chères citoyennes, chers citoyens,

Alors que nous amorçons l'année 2026, je suis fière de vous présenter les priorités que le conseil municipal s'est fixées pour poursuivre le développement de Saint-Hubert-de-Rivière-du-Loup. Notre engagement demeure le même : investir de façon responsable, planifier des travaux d'amélioration et d'entretien de nos infrastructures, améliorer la qualité de vie de nos familles et veiller à la vitalité de notre milieu.

UNE ANNÉE D'EFFERVESCENCE ET DE TRANSFORMATIONS MAJEURES

L'année 2026 sera marquée par une effervescence particulière dans notre région et pour Saint-Hubert. La finalisation des travaux sur l'autoroute 85 apportera un gain majeur en matière de sécurité et de fluidité pour nos déplacements. Le début des travaux de déboisement liés au projet éolien PPAW2 viendra concrétiser un important chantier énergétique qui contribuera à la transition vers des sources d'énergies renouvelables, tout en représentant un levier de développement économique pour notre communauté. Cette année, le conseil adoptera également un nouveau soutien financier dédié à la rénovation des bâtiments patrimoniaux : le **Programme entente patrimoine (PEP)**. Ce programme, déployé en collaboration avec le ministère de la Culture et des Communications et la MRC de Rivière-du-Loup, vise à appuyer les propriétaires dans la conservation du patrimoine bâti d'intérêt local en leur offrant un soutien financier structuré pour préserver les bâtiments qui témoignent de notre histoire collective.

RESSOURCES HUMAINES : CONSOLIDER NOS ÉQUIPES

Nos employés municipaux sont au cœur de nos services. Cette année, nous mettons l'accent sur la formation continue afin de consolider nos équipes en leur offrant les outils nécessaires pour répondre encore mieux aux besoins de la population. Une organisation forte repose d'abord sur des gens compétents, soutenus et valorisés.

LOISIRS ET CULTURE : DES ESPACES RÉNOVÉS POUR UNE COMMUNAUTÉ ACTIVE

En 2026, plusieurs importants projets se poursuivent ou s'amorcent dans le secteur des loisirs :

- Rénovation de nos salles communautaires, essentielles à la vie associative du village.
- Finalisation de travaux d'amélioration à l'Aréna duBreton, qui comprennent la restauration de la dalle de béton sous la glace, le remplacement des bandes et des baies vitrées autour de la patinoire, le déplacement des bancs des joueurs et l'installation de nouvelles sections d'estrades. Notre Centre des loisirs est un lieu de rassemblement incontournable pour nos jeunes, nos familles et nos personnes ainées et la municipalité s'engage à poursuivre l'amélioration en continue de cette infrastructure au cours des prochaines années.
- Avancement d'un projet de parc intergénérationnel qui sera situé sur le grand terrain à l'arrière du bureau municipal, un projet pour lequel la population, incluant les enfants, sera consultée au cours de prochains mois.

Suite à la prochaine page...

- Achat de nouvelles tables pour le gymnase afin de remplacer celles datant des années 1970.

DÉVELOPPEMENT ET ATTRACTIVITÉ : MISER SUR NOS FORCES

Notre vision pour l’avenir passe également par des investissements structurants :

- Au camping municipal, nous travaillons actuellement sur un projet de construction d’un bâtiment d’accueil en prévision d’un dépôt au programme EPRTNT de l’ATR du Bas-Saint-Laurent.

- Nous travaillons également sur un nouveau projet sentier cyclo-pédestre reliant le Petit Témis aux lacs et au cœur villageois, encourageant ainsi les déplacements actifs et la mise en valeur de notre territoire. Ce projet est une initiative d’un comité de citoyens engagés qui, tout comme nous, travailleront fort pour que ce projet devienne une réalité. À suivre !

INFRASTRUCTURES ET ROUTES LOCALES : ENTRETENIR, MODERNISER, SÉCURISER

L’amélioration de nos infrastructures demeure une priorité en 2026 :

- Finalisation des travaux préparatoires au chemin du lac Saint-François.

- Rénovation des galeries extérieures de l’édifice municipal, incluant la mise aux normes de la rampe d’accès et de la porte de la bibliothèque.

- Ajout de lampadaires pour une meilleure sécurité.

- Acquisition d’une benne 4 saisons et remplacement d’un des véhicules de l’équipe des travaux publics.

- Remplacement de plusieurs bacs verts 1 100 L (bacs communs).

Cette année, nous continuerons d’avancer avec rigueur, transparence et respect de notre capacité financière.

Je tiens à remercier tous nos employés, nos bénévoles, nos partenaires et vous, citoyennes et citoyens, pour votre implication et votre confiance.

Ensemble, nous faisons de Saint-Hubert-de-Rivière-du-Loup une communauté forte, fière et tournée vers l’avenir !

Bien cordialement,

Josée Ouellet, mairesse

BUDGET 2026

SAINT-HUBERT-DE-RIVIÈRE-DU-LOUP

Faits saillants

Adopté le 28 janvier dernier, le budget comprend les différents taux de taxation et de compensation ainsi que le Plan triennal d'immobilisation (PTI).

Nous vous présentons ici, tous les détails (pages 7 à 9).

REVENUS DE FONCTIONNEMENT

STATUT	REVENUS DE FONCTIONNEMENT	2026	2025	DIFFÉRENCE ($)
▲	Taxes	3 421 866 $	3 267 990 $	153 876 $
▲	Compensations tenant lieu de taxes	59 209 $	57 909 $	1 300 $
▲	Transferts	745 187 $	549 333 $	195 854 $
▲	Services rendus	565 302 $	515 970 $	49 332 $
▲	Autres revenus	308 050 $	283 083 $	24 967 $
	Total des revenus	**5 099 614 $**	**4 674 285 $**	**425 329 $**

DÉPENSES DE FONCTIONNEMENT

STATUT	DÉPENSES DE FONCTIONNEMENT	2026	2025	DIFFÉRENCE ($)
▲	Administration générale	898 130 $	802 046 $	96 084 $
▲	Sécurité publique	427 302 $	394 042 $	33 260 $
▲	Transport	2 025 033 $	1 856 557 $	168 476 $
▲	Hygiène du milieu	928 050 $	879 077 $	48 973 $
▲	Santé et bienêtre	26 000 $	25 000 $	1 000 $
▲	Urbanisme-valorisation du territoire	237 218 $	188 005 $	49 213 $
▲	Loisirs et culture	664 671 $	525 849 $	138 822 $
▼	Frais de financement	302 726 $	393 786 $	-91 060 $
▲	Amortissement réparti	-900 000 $	-734 700 $	-165 300 $
▲	Remboursement de capital	345 695 $	323 060 $	22 635 $
▲	Affectation Taxes générales immobilisations	22 500 $	21 563 $	937 $
	Total des dépenses	**4 977 325 $**	**4 674 285 $**	**303 040 $**
	TOTAL SURPLUS OU EXCÉDENT	**122 289 $**	**0 $**	**122 289 $**

Suite à la prochaine page...

PROGRAMME TRIENNAL DES IMMOBILISATIONS (PTI)

PROGRAMME TRIENNAL INVESTISSEMENT 2026	TXS GÉNÉRALES	TXS DE SECTEUR	SUBVENTION	INV. TOTAL
CHEMINS, ROUTES ET RANGS	$3 857 462	$1 157 238	$2 700 224	$7 714 924
BENNE 4 SAISONS POUR CAMION	$58 000			$58 000
CAMION NEUF VOIERIE	$265 000			$265 000
LAMPADAIRES	$10 000			$10 000
CAMPING - AJOUT DE TERRAINS	$50 000			$50 000
CAMPING - BÂTIMENT D'ACCUEIL	$40 000			$40 000
TABLES CENTRE DES LOISIRS	$2 500			$2 500
SALLE HORIZON - CUISINE ET RÉNOVATIONS	$46 168		$73 832	$120 000
REMPLACEMENT BACS VIDANGES 1 100 L	$10 000			$10 000
PARC INTERGENERATIONNEL			$100 000	$100 000
BUREAU MUNICIPAL - RÉFECTION DES ESCALIERS			$22 000	$22 000
	$4 339 130	**$1 157 238**	**$2 896 056**	**$8 392 424**

	Année 2026	Année 2027	Année 2028
Total des dépenses anticipées	4 534 962.00 $	7 648 000.00 $	2 364 226.00 $

SOURCES DE FINANCEMENT

STATUT	SOURCES DE FINANCEMENT	2026	2025	DIFFÉRENCE ($)
▲	Taxes générales - Immobilisations	22 500 $	21 563 $	937 $
	Subvention PRIMEAU	0 $	0 $	0 $
	Subvention FIMEAU	0 $	800 000 $	-800 000 $
▼	Subvention AUTRES (MTQ)	73 832 $	1 062 090 $	-988 258 $
▼	Subvention TECQ	22 000 $	899 986 $	-877 986 $
▼	Subvention PAVL-RIIRL	2 700 223 $	4 201 469 $	-1 501 246 $
▲	Autres fonds (PRIMA, surplus, etc.)	100 000 $	5 100 $	94 900 $
▼	Emprunt à long terme	1 616 407 $	3 773 377 $	-2 156 970 $
	Total des dépenses	**4 534 962 $**	**10 763 585 $**	-6 228 623 $

Suite à la prochaine page...

DÉPENSES D'INVESTISSEMENT

STATUT	DÉPENSES D'INVESTISSEMENT	2026	2025	DIFFÉRENCE ($)
▼	Administration générale	22 000 $	300 000 $	-278 000 $
	Sécurité publique	0 $	0 $	0 $
▼	Transport	3 857 462 $	9 278 544 $	-5 421 082 $
▼	Hygiène du milieu	463 000 $	594 056 $	-131 056 $
▼	Loisirs et culture	192 500 $	590 985 $	-398 485 $
	Total des dépenses	**4 534 962 $**	**10 763 585 $**	-6 228 623 $

TAUX DE TAXATION ET DE COMPENSATIONS (SERVICES)

TAUX DE TAXES FONCIERES 2026 / 100 $	GÉNÉRALE	SÛRETÉ QC	LOISIRS
0,865 $ / 100 $ ÉVALUATION	**0.703 $**	**0.053 $**	**0.109 $**

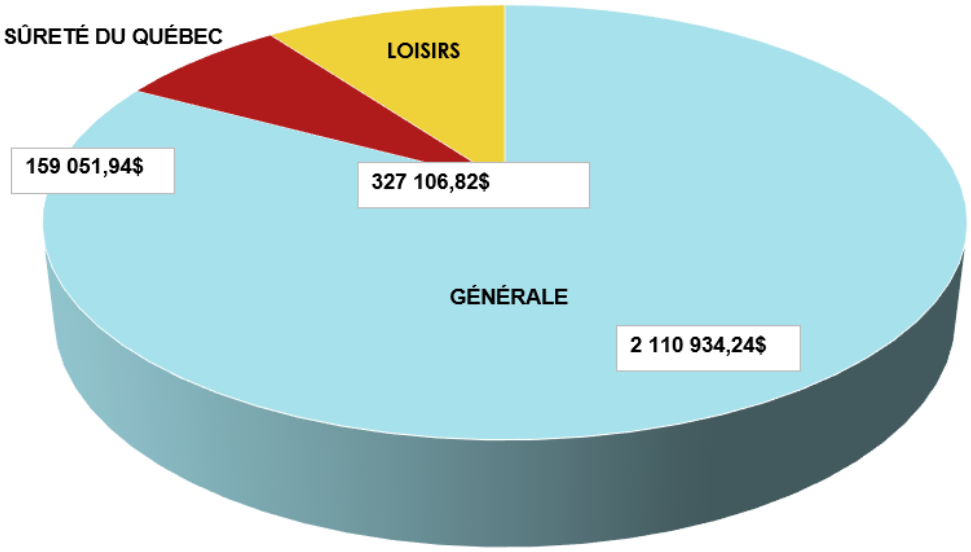

TARIFS SERVICES MUNICIPAUX	2026	2025	2024
AQUEDUC	555 $	492 $	488 $
INFRASTRUCTURES EAU	242 $	252 $	247 $
ÉGOUTS	283 $	220 $	230 $
INFRASTRUCTURES ÉGOUTS	141 $	149 $	80 $
COLLECTE DES ORDURES ET ENFOUISSEMENT	239 $	250 $	220 $
VIDANGE DES FOSSES SEPTIQUES	80 $	75 $	75 $
CONSTRUCTION CHEMIN DES ÉRABLES REG. # 386-09	8 $	8 $	8 $
LIGNE AÉRIENNE CHEMIN DES ÉRABLES REG. # 424-13	5 $	5 $	5 $
DÉPENSES D'OPÉRATION AUX INFRASTRUCTURES	15 $	0 $	0 $
TAUX D'INTÉRÊT - TAXES, TARIFS, PERMIS, CRÉANCES	**15.00%**	**15.00%**	**15.00%**

Février 2026

Dimanche	Lundi	Mardi	Mercredi	Jeudi	Vendredi	Samedi
22	23	24	25	26	27	28 Déjeuner Fof et ses guédailles Glissade des Trainés (page 24)

Mars 2026

Dimanche	Lundi	Mardi	Mercredi	Jeudi	Vendredi	Samedi
1	2 Activités Relâche (page 25)	3 Activités Relâche (page 25)	4 Activités Relâche (page 25)	5 Diner communautaire Hub créatif (page 26)	6 Activités Relâche (page 25)	7 Activités Relâche (page 25)
8 Danse Club des 50 ans +	9 Séance du conseil	10	11	12	13	14
15	16	17	18 Bingo Club des 50 ans +	19	20	21
22	23	24	25	26	27	28
29	30	31				

Club des 50 ans et plus

Information : daniel760@hotmail.fr

Danse
8 mars 2026 de 13 h à 16 h
Salle L'Horizon

Bingo
18 mars de 13 h 30 à 15 h 30
Salle L'Horizon

La Gang des Trainés

Information : gangdestraines@gmail.com
La Glissade des Trainés
28 février de 13 h à 16 h
Dans la côte derrière le Garage Soucy
Voir détails en page 24

Hub créatif

Information, menus et prix : hubcreatifsainhubert@gmail.com
Diner communautaire
5 mars 2026 à partir de 11 h 30
*** inscription obligatoire ***
Voir détails en page 26

Service des loisirs

Information : loirsirs@sthubertrdl.qc.ca
Technicienne loisirs : Julianne Thériault
497-3394, poste
Activités de la Relâche
Du 28 février au 7 mars (note : aucune activité le 5 mars)
Voir détails en page 25

Fof et ses guédailles

Information : fofdumont77@gmail.com
28 février de 7 h à 10 h
Déjeuner au bénéfice du Pavillon Durocher
Centre des loisirs

DESSINEZ-MOI !

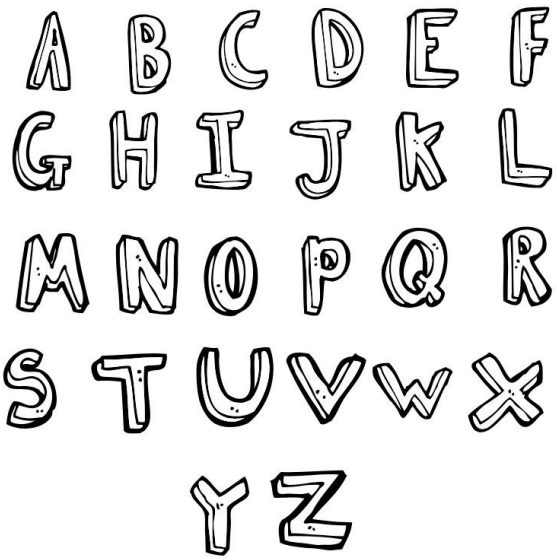

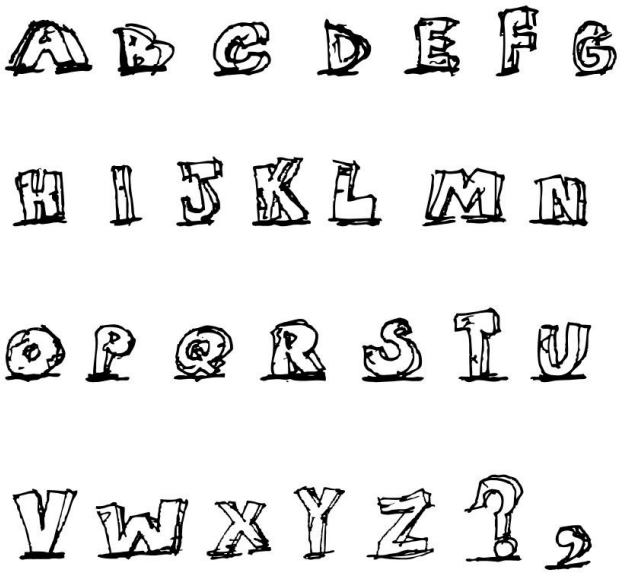

Offre d'emploi

Préposé(-e) à l'entretien ménager

Qualités recherchées : Autonomie, sens des responsabilités, bonne capacité physique

Au plaisir de vous accueillir dans l'équipe municipale !

SAINT-HUBERT
DE-RIVIÈRE-DU-LOUP

VOS RESPONSABILITÉS

- Effectuer l'entretien ménager de l'intérieur du bureau municipal et du garage municipal chaque semaine.
- Effectuer l'entretien ménager de l'intérieur de la caserne incendie une fois par mois.
- Effectuer l'entretien ménager des salles L'Horizon et Aux 4-Vents ainsi que du gymnase de l'École des Vieux-Moulins après chaque location de salle (réunions familiales, soirées dansantes, cours de conditionnement physique, etc.).
- Organiser son horaire de travail selon les dates de réservations de salles reçues par la municipalité.

VOTRE PROFIL

- Être une personne responsable et autonome.
- Posséder des aptitudes en travaux d'entretien ménager.
- Avoir des disponibilités le soir et les fins de semaine.
- Avoir une bonne capacité physique.
- Avoir une bonne capacité d'adaptation.
- Avoir un bon sens du service à la clientèle.

Ce poste vous intéresse ?

Les citoyens et les employés municipaux n'attendent que vous !

Information

Cynthia Bérubé, directrice générale

418 497-3394, poste 202

direction@sthubertrdl.qc.ca

VOS CONDITIONS DE TRAVAIL

- Poste à temps partiel offrant un horaire variable d'une quinzaine d'heures par semaine.
- Horaire pouvant inclure des soirées et des jours de fin de semaine dépendamment des évènements et des activités organisés dans les salles L'Horizon et Aux 4-Vents ainsi qu'au gymnase de l'École des Vieux-Moulins.
- Tarif horaire de 25.00 $ (employé municipal) ou à discuter (contractuel).
- Toutes les autres conditions de travail sont celles assujetties par la Convention des employés de Saint-Hubert-de-Rivière-du-Loup et par la Loi sur les normes du travail.

POURQUOI UNE NOUVELLE TAXE D'EAU POUR LES PROPRIÉTAIRES NON RACCORDÉS AU RÉSEAU D'AQUDUC MUNICIPAL ?

Dans le nouveau Règlement 546-26 relatif aux différents taux de taxation et de compensations qui a été adopté le 28 janvier dernier, l'article 12 indique ceci :

Afin de pourvoir aux dépenses d'opération aux infrastructures d'eau, le conseil établit un tarif spécial de 14,80 $ pour les résidences isolées. Sur le compte de taxes, cette taxe est décrite comme ceci : « **INFR. EAU RES. IS (infrastructure, eau, résidence isolée).**

À titre comparatif, les villageois connectés au réseau d'aqueduc paient une taxe de 555 $ pour l'alimentation en eau et une autre taxe de 283 $ pour les infrastructures en eau et les dépenses d'opération du réseau, pour un total de 838 $ par année.

Système de traitement de l'eau de Saint-Hubert

Que sont les infrastructures en eau d'une municipalité ?

Les infrastructures en eau regroupent l'ensemble des installations essentielles à la gestion du cycle de l'eau : captage, traitement, stockage et distribution de l'eau potable ainsi que la collecte et le traitement des eaux usées et pluviales. Elles comprennent, notamment, les réseaux de conduites souterraines (aqueducs, égouts), l'usine de filtration, les stations de pompage et les étangs aérés. Tous les bâtiments municipaux sont raccordés au réseau d'aqueduc : le bureau municipal, la bibliothèque, le garage, la caserne incendie, l'usine de filtration, le centre des loisirs et l'aréna. Bien que non raccordés au réseau municipal, les propriétaires de résidences isolées en bénéficient directement via les services qu'ils reçoivent de la municipalité (administration, travaux publics, sécurité incendie, assainissement des eaux usées, protection de la nappe phréatique, etc.).

À tout cela s'ajoute une ressource spécialisée qui assure les échantillonnages, les analyses, la production des rapports et la vigie constante de la qualité de l'eau 24 heures sur 24, 7 jours sur 7.

Échantillonnage de l'eau traitée

Une contribution équitable

Tout comme les taxes scolaires ou le transport en commun dans les grandes villes, la gestion et le financement des infrastructures en eau représentent un défi collectif; une responsabilité de tous. Comme plusieurs autres villes du Québec, Saint-Hubert emboite donc le pas et choisit d'inclure les résidences isolées dans l'effort financier visant à assurer la pérennité des infrastructures en eau de la communauté.

Qu'est-ce qu'une résidence isolée ?

Le territoire de Saint-Hubert compte environ 700 propriétés dites « isolées ». Une résidence isolée est une résidence principale ou secondaire (chalet, etc.) qui est non raccordée (isolée) du réseau central d'aqueduc et d'égouts de la municipalité. Ces propriétaires s'approvisionnent en eau potable à partir d'un puits (de surface ou artésien) et assurent eux-mêmes le traitement de leurs eaux usées au moyen d'un système de traitement autonome (fosse septique et système de traitement secondaire ou secondaire avancé).

Suite à la prochaine page...

L'eau : un investissement essentiel pour la collectivité

Le ministère de l'Environnement du Québec exige un suivi rigoureux de la qualité de l'eau potable. Malgré les subventions disponibles, les municipalités doivent investir massivement chaque année pour assurer l'opération, l'entretien et la mise à niveau de leurs infrastructures en eau. Ces infrastructures permettent un traitement conforme des eaux usées, un accès sécuritaire à l'eau potable, la protection des nappes phréatiques et la poursuite des projets de développement. Investir dans les infrastructures en eau est donc indispensable pour garantir la santé publique et protéger l'environnement. Les infrastructures municipales en eau, financées en partie par les taxes foncières, garantissent donc la potabilité et l'épuration des eaux sur l'ensemble du territoire.

Des questions ?

Pour toute question ou tout commentaire concernant cette communication, ou toute autre information figurant à votre compte de taxes, n'hésitez pas à communiquer avec nous au **418 497-3394, poste 213 (réception)**. Vous serez transféré (-e) à la personne de l'équipe municipale qui est la mieux outillée pour vous répondre.

Merci de votre précieuse contribution au bien-être et au développement de notre milieu de vie !

VOTRE ÉQUIPE MUNICIPALE

La lecture partagée : un moment privilégié

La lecture partagée est une activité interactive au cours de laquelle le personnel éducateur ou la personne responsable d'un service de garde éducatif en milieu familial (RSGE) lit avec un enfant. Elle représente un moment de complicité, riche d'échanges où l'enfant se sent écouté, valorisé et encouragé à s'exprimer.

Pour enrichir l'expérience, l'adulte peut :

- poser des questions ouvertes (« Que penses-tu qu'il va se passer ? », « Qu'est-ce que tu ferais à la place du personnage ? ») ;
- décrire les images ;
- faire des liens avec le quotidien de l'enfant ;
- inviter l'enfant à réagir ou à raconter ce qu'il comprend et ce qu'il observe.

Ce type de lecture favorise à la fois la compréhension, le développement du langage, l'éveil au plaisir de lire et le lien affectif positif entre l'enfant et l'adulte.

Source : Ministre de la Famille

Comment effectuer un paiement via la plateforme AccèsD ? Suivez ces étapes, c'est facile !

1. Pour vous inscrire ou accéder à AccèsD de Desjardins, télécharger l'application mobile de Desjardins depuis l'App Store (téléphone iPhone) ou le Google Play Store (Android). Ouvrez l'application, sélectionnez l'option d'inscription, et suivez les instructions à l'écran pour configurer votre compte avec vos informations personnelles.

2. Lorsque vous entrez dans l'application, sur la page d'accueil, cliquez sur **« TRANSACTION ».**

3. Cliquez sur **« PAYEZ UNE FACTURE »**.

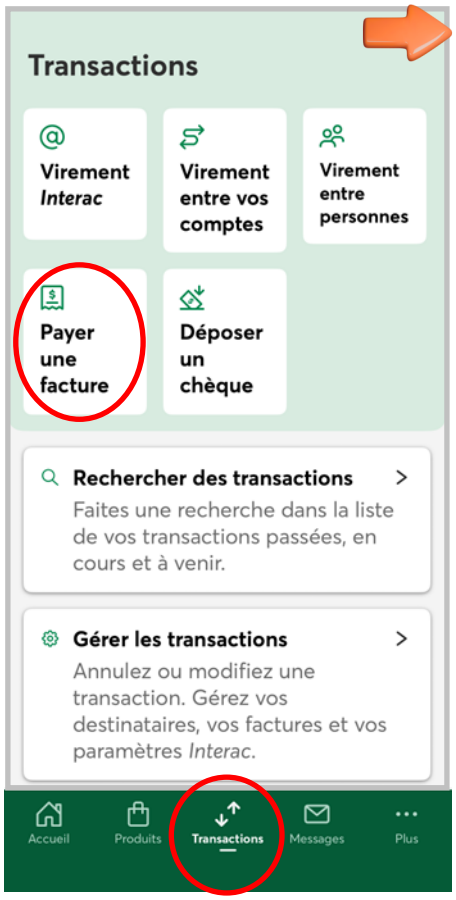

4. Cliquez sur **AJOUTER »**.

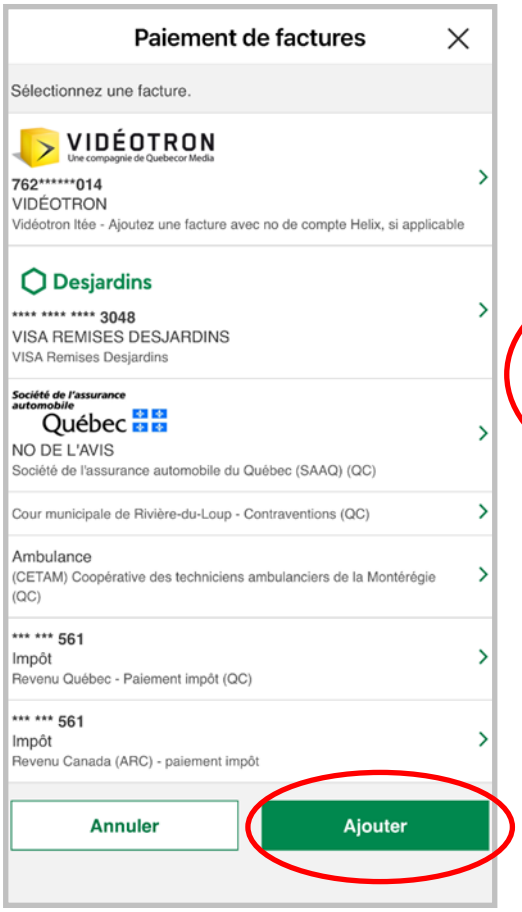

5. Vous arriverez à une section **« RECHERCHER UN FACTURE »**.

6. Commencez à taper **« MUNICIPALITÉ SAINT-HUBERT »** et **« MUNICIPALITÉ ST-HUBERT DE DE-RIVIÈRE-DU-LOUP - TAXES (QC) »** apparaitra tout seul.

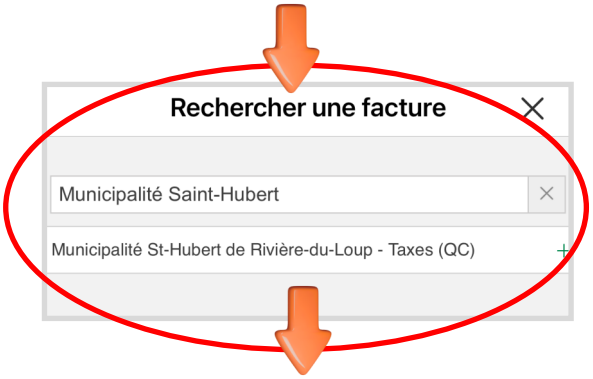

7. Cela vous mènera à une section **« AJOUTER UNE FACTURE »**. Cliquez sur **« CONFIRMER »**.

Suite à la prochaine page...

7. Vous arriverez à votre section **« PAIEMENT DE FACTURE »**.

8. Cliquez sur **« AJOUTER »**.

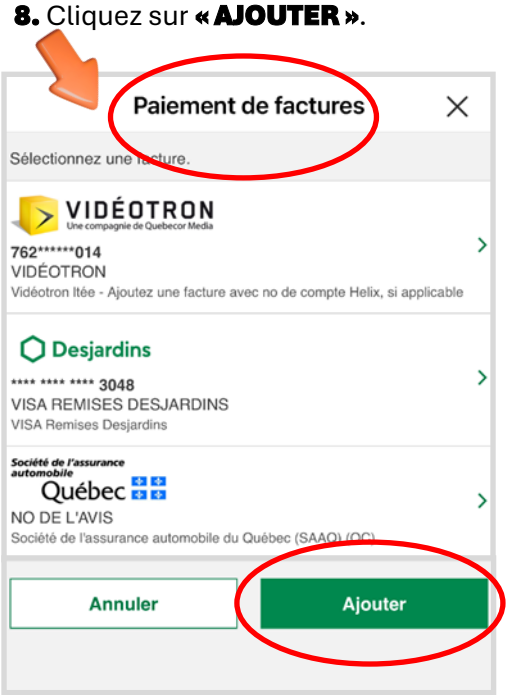

9. Vous arriverez à une section **« AJOUTER UNE FACTURE »**.

10. Entrez votre **« NUMÉRO DE RÉFÉRENCE »**.

NOTE : Votre numéro de référence sont les **DIX PREMIERS** chiffre de votre numéro de matricule.

10. Cliquez sur **« VALIDER »**.

***** VOTRE NUMÉRO DE RÉFÉRENCE sont les dix premiers chiffres de votre matricule** ***

11. Finalement, vous arriverez à la section **« PAIMENT DE FACTURE »**.

12. Indiquez le compte de provenance **« DE »**.

13. Indiquez le **« MONTANT »**.

14. Cliquez sur **« VALIDER »**.

Et voilà !

Vous recevrez un message de confirmation de Desjardins dans l'application !

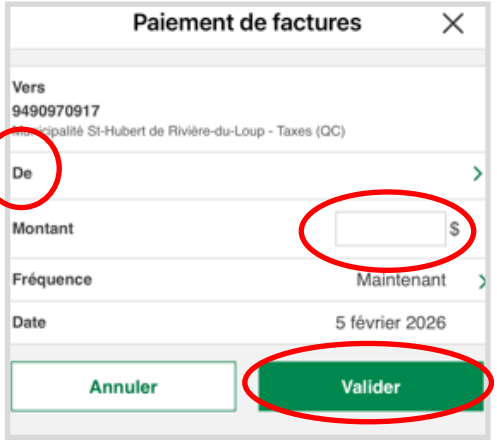

Questions ? Assistance ? 418 497-3394, poste 213.

Notre population s'agrandit !

Le Saviez-vous ?

La section « Population Saint-Hubertine » du site web de la municipalité (cette section est au bas de la page Notre histoire de l'onglet Bienvenue) comprend une foule d'information et de statistiques intéressantes sur… vous !

Cette section comprend l'évolution de la population des années entre 1875 (120 habitants) et 2025 (1471 habitants).

UN PORTRAIT STATISTIQUE ÉTONNANT POUR UNE PETITE MUNICIPALITÉ

L'indice de vitalité économique (IVE)

L'IVE actuel de Saint-Hubert est de + 2.0028. Cela est excellent puisqu'il nous place en 13e place à l'échelle bas-laurentienne et en 425e place au Québec. En 2018, Saint-Hubert était au 510e rang à l'échelle québécoise. Notre indice de vitalité s'est également grandement amélioré au fil des ans, puisqu'il était de -4,76 en 2014 !

Depuis 2016 (notre IVE était alors de +0,16), notre municipalité n'est donc plus considérée comme dévitalisée.

UN TAUX DE CROISSANCE DE LA POPULATION BIEN SUPÉRIEUR À CEUX DU QUÉBEC ET DE LA MRC

Basé sur les données du recensement canadien de 2021, le portrait statistique de Saint-Hubert réalisé en 2024 dans le cadre de la préparation de notre Politique familiale municipale et Municipalité amie des ainés (PFM-MADA) 2025-2027 a confirmé que nous sommes une communauté en plein essor et en constante évolution. Le prochain portrait statistique est prévu en 2027 et il sera basé sur les données que recueillera Statistique Canada en 2026. Les détails d'un portrait statistique sont d'ailleurs très utiles à notre équipe, puisqu'ils nous permettent de prioriser les investissements aux bons endroits. Ce sont également des données puissantes pour appuyer nos arguments dans nos demandes de subventions gouvernementales.

1. Entre 2016 et 2021, le taux de croissance de notre population était de 10,4 %, soit nettement plus élevée que les autres municipalités de la MRC de Rivière-du-Loup (4,1 %). Nous avons aussi connu une forte augmentation de citoyens de 65 ans et plus (25,0 %) et de jeunes de 10 à 24 ans (20,6 %).

2. Cette dernière hausse chez les jeunes de 10 à 24 ans est nettement plus élevée que celle observée ailleurs au Québec (2,3 %) et dans la MRC (9,7 %).

3. Le groupe des 9 ans et moins a lui aussi connu une croissance impressionnante de 3,8 %, contrairement à la MRC et au Québec où des baisses ont été enregistrées durant la même période (respectivement -4,8 % et -1,3 %).

Saint-Hubert peut donc se vanter d'être un milieu de choix pour les personnes ainées ET les familles !

Tout cela est encourageant pour l'avenir de notre belle communauté !

Les conifères, ces arbres de froid !

LA CHRONIQUE FORESTIÈRE
par l'Association forestière bas-laurentienne
10, 7e Avenue, Saint-Fabien
418 896-1213 / www.afbl.info

Souvent appelés bois mou ou résineux, les conifères sont apparus il y a environ 400 millions d'années. Une chose qui les rend vraiment fascinants, c'est leur **adaptation au froid** !

Les feuilles des conifères, appelées **aiguilles**, sont **petites** et allongées. Elles sont donc peu exposées à l'air, ce qui **réduit les pertes d'eau** durant la saison froide et sèche. Elles ont aussi très peu de stomates (microscopiques orifices qui permettent les échanges gazeux et par où l'eau s'échappe), ce qui réduit la transpiration et donc les pertes d'eau. Les aiguilles des conifères sont également recouvertes d'une cuticule, une sorte de **couche protectrice** épaisse et cireuse qui évite l'assèchement.

Les feuilles des conifères persistent, elles restent sur l'arbre tout au long de l'année. Elles tombent graduellement, une à une, et sont remplacées par de nouvelles aiguilles. On dit que les conifères sont **sempervirents**, c'est-à-dire toujours verts. En effet, contrairement aux feuillus, ils conservent leur chlorophylle (pigment vert indispensable à la photosynthèse) même en hiver. Il existe quelques exceptions. Ici, le seul conifère indigène à perdre ses aiguilles est le Mélèze laricin.

De nombreux changements chimiques vont s'opérer à l'intérieur des tissus des conifères pour les rendre plus **résistants** au froid, comme parfois la production de protéines antigel.

Leur écorce aussi est faite pour passer de longues périodes au froid puisqu'elle est épaisse et remplie d'alvéoles, ce qui procure une bonne **isolation**.

L'Association forestière bas-laurentienne est un organisme à but non-lucratif dont la mission est d'éduquer les jeunes et sensibiliser la population à l'importance de la forêt. Nous offrons des ateliers sur la forêt dans les écoles, camps de jour, évènements divers, etc. Contactez-nous pour planifier une activité !

QUI EST L'AFBL POUR L'ÉQUIPE MUNICIPALE ?

Partenaire de premier plan pour tous les dossiers forestiers de la municipalité, l'Association forestière bas-laurentienne (AFBL) soutien Saint-Hubert dans ses efforts de reboisement et de verdissement depuis nombreuses années. Ce sont eux qui offre plusieurs centaines d'arbres gratuitement au Comité d'embellissement chaque année.

L'AFBL est une référence inestimable pour nous, notamment dans nos efforts d'atténuation des aléas des changements climatiques. Nous continuerons donc de renforcer notre partenariat avec eux. C'est avec grand plaisir que nous avons accepté de publier leur nouvelle chronique « Nos forêts » dans chaque édition du Saint-Hubertin. **Pour en savoir plus sur cet organisme, participez à leur activité présentée dans le cadre de notre semaine de Relâche (voir page 25) !**

Message important de l'Association des riverains du lac Saint-Hubert à l'attention de TOUS les propriétaires riverains de Saint-Hubert

Modifications

« Règlement sur les petits bâtiments »

Bateaux de plaisance

Un nouveau permis est requis depuis le 1 janvier 2026

- ***Toute embarcation de plaisance munie d'un ou de plusieurs moteurs d'une puissance allant jusqu'à 10 cv (7,5 kW) ou plus doit être titulaire d'un permis valide en vertu du Règlement sur les petits bâtiments.***
  - ***Les modifications introduiront une nouvelle période de validité de cinq ans et des frais de service de 24 $ pour les services liés aux permis.***
    - ***Deux ans après l'entrée en vigueur du règlement, les embarcations de plaisance à propulsion éolienne d'une longueur de plus de six mètres devront être titulaires d'un permis.***

PRÉSERVONS NOS RESSOURCES, UNE VISITE GRATUITE À LA FOIS !

RÉDUISEZ VOTRE CONSOMMATION D'EAU À LA MAISON — TOUT EN AMÉLIORANT VOTRE CONFORT ET EN DIMINUANT VOTRE CONSOMMATION D'ÉNERGIE.

AVEC LE PROGRAMME

ÉCONO LOGIS

RECEVEZ GRATUITEMENT :

- Une pomme de douche à débit réduit
- Un aérateur de robinet
- Ainsi qu'une trousse écoénergétique complète

DE PLUS :

- Bénéficiez de conseils personnalisés de nos experts
- Recevez des menus travaux gratuits pour optimiser votre consommation d'énergie

Pour vous inscrire

1 844 303-7333

expertbatiment.ca/econologis

ÉCONO LOGIS

EXPERTBÂTIMENT.CA

EXPERTBÂTIMENT est le prestataire de services choisi par appel d'offres par le gouvernement du Québec pour offrir le programme Éconologis.

OBTENEZ UN SERVICE SIMPLE ET GRATUIT !

AUGMENTEZ VOTRE CONFORT À LA MAISON TOUT L'HIVER !

AVEC LE PROGRAMME ÉCONOLOGIS :

- **Profitez d'un audit énergétique sommaire de votre domicile**
- **Obtenez du matériel écoénergétique gratuitement**
  - Pommeau de douche
  - Ampoules DEL
  - Thermomètre hygromètre
  - Et bien plus
- **Bénéficiez de travaux légers pour colmater les fuites d'air**
  - Calfeutrage, scellement des portes et fenêtres réalisé par le conseiller

ÉCONO LOGIS

Pour vous inscrire

1 844 303-7333

quebec.ca/econologis

DESSINEZ-MOI !

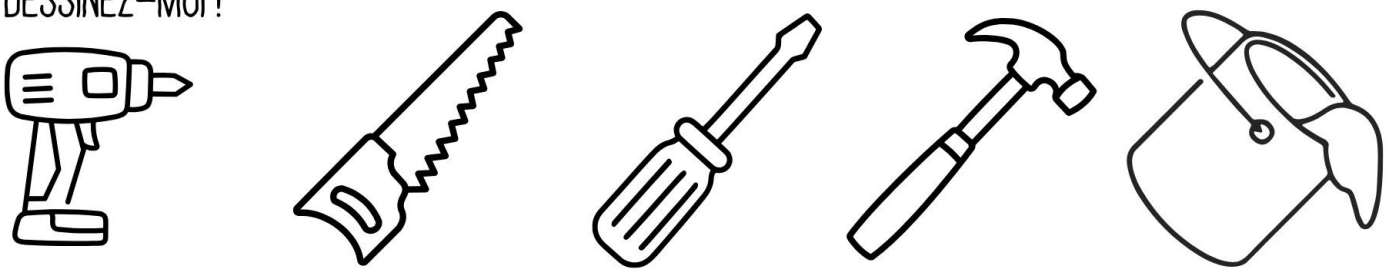

TOURISME BAS-SAINT-LAURENT
Un allié incontournable

Nouvelle identité visuelle de la MRC de Rivière-du-Loup développée par Tourisme Bas-Saint-Laurent

RETOUR SUR LE RENDEZ-VOUS TOURISQUE

En décembre dernier, la CDTE de Saint-Hubert était présente au tout premier Rendez-vous du développement touristique organisé par Tourisme Bas-Saint-Laurent du 29 janvier. Plusieurs acteurs du milieu étaient présents pour discuter des opportunités et des enjeux liés au territoire du Bas-Saint-Laurent.

De nombreuses idées porteuses ont été évoquées et Tourisme Bas-Saint-Laurent a présenté ses grandes priorités. Au total, quatre grands axes ont été retenus pour assurer une offre structurée et intéressante en toute saisonnalité : Hébergement et expériences, Événements et festivals, Gourmand et identité locale ainsi que Plein air. De plus, Tourisme Bas-Saint-Laurent a profité de l'occasion pour nous présenter leurs nouvelles identités visuelles pour représenter chacune des MRC; voici la nôtre à gauche !

Quiz et évaluations d'entreprises

bdc

Évaluation de la gestion de votre entreprise

Cette autoévaluation mesure les forces et les vulnérabilités aux chocs externes de votre entreprise.

La Banque de développement du Canada (BDC) a développé des outils très intéressants, des quiz, pouvant vous aider à améliorer vos connaissances financières, votre efficacité opérationnelle, votre site web, vos notions de base en terme d'intelligence artificielle, et bien plus.

C'est tout comme vous offrir les services d'un spécialiste en gestion et en amélioration continue, gratuitement !

Pour en savoir plus : bdc.ca/ressources/boite à outils/quiz et évaluations

Bons quiz !

OFFRE D'EMPLOI À SAINT-HUBERT

Assistant(-e) gérant(-e) d'entrepôt

Marchand Général Saint-Hubert
10, chemin Taché Est
Saint-Hubert-de-Rivière-du-Loup
418 497-3624

Merci d'envoyer votre CV à marchandgeneral@bellnet.ca
Ou vient nous voir directement en magasin !

TYPE D'EMPLOI ET HORAIRE

Poste à temps complet du lundi au vendredi

CANDIDAT(-E) RECHERCÉ(-E)

Nous recherchons un(-e) Assistant(-e) gérant(-e) d'entrepôt pour accompagner la direction dans la gestion quotidienne du magasin et assurer un service de qualité auprès de la clientèle.

MISSIONS PRINCIPALES

- Assister la direction et l'équipe dans l'organisation et la gestion des marchandises.
- Gérer les stocks : réception des marchandises (secs, frais surgelé), mise en rayon, inventaires, gestion du département des fruits et légumes.
- Veiller à la propreté du magasin et au respect des règles d'hygiène et de sécurité.
- Assurer la rotation des produits.
- Participer à l'encadrement de l'équipe en l'absence de la gérante de l'épicerie.
- Contribuer au suivi des ventes et aux objectifs commerciaux.

PROFIL RECHERCHÉ

- Expérience souhaitée en vente, commerce de proximité ou alimentation.
- Sens du service client et des relations interpersonnelles.
- Personne sérieuse, organisée et autonome.
- Capacité à travailler en équipe.

Trouvez votre emploi ou votre employé(-e) !
BABILLARD EMPLOIS à Saint-Hubert
C'est gratuit !
cdtesthubert@gmail.com

ENCORE CETTE ANNÉE, LA SEMAINE DE RELÂCHE DÉBUTE AVEC

LA GLISSADE DES TRAÎNÉS

Samedi 28 février, 13h à 16h

Dans la côte derrière le Garage Soucy

(départ derrière chez Jean-Philippe Gendron)

Stationnements disponibles au garage

Breuvages chauds et froids disponibles sur place

(en échange d'une contribution volotaire)

L'activité aura lieu si les conditions le permettent.
Suivez notre page le jour de l'événement pour plus de détails.

SEMAINE DE RELÂCHE

PROGRAMMATION

SAMEDI 28 FÉVRIER

7H-10H
DÉJEUNER FOF ET SES GUÉDAILLES
À L'ARÉNA DUBRETON

13H-16H
GLISSADE DES TRAINÉS
DERRIÈRE LE GARAGE SOUCY

LUNDI 2 MARS

8H - 16H
TOURNOI DE HOCKEY DE LA RELÂCHE
À L'ARÉNA DUBRETON

12E ÉDITION
2 MARS
M7-M9
M11-M13
TOURNOI DE LA RELÂCHE
2 MARS 2026

MARDI 3 MARS

13H - 15H
INITIATION AU BALLON BALAI
À L'ARÉNA DUBRETON

19H
RANDONNÉE DE RAQUETTES NOCTURNE
DERRIÈRE LE GARAGE SOUCY

MERCREDI 4 MARS

13H
ACTIVITÉ "ART ET NATURE
À L'ARÉNA DUBRETON
Offert par l'Association forestière bas-laurentienne

VENDREDI 6 MARS

13H
TOURNOI DE PING-PONG
À L'ARÉNA DUBRETON

SAMEDI 7 MARS

7H-10H
DÉJEUNER FOF ET SES GUÉDAILLES
À L'ARÉNA DUBRETON

18H-21H30
DISCO PATIN
À L'ARÉNA DUBRETON

POUR INFORMATIONS:
LOISIRS@STHUBERTRDL.QC.CA

Des nouvelles du Hub créatif!

Espace communautaire

DÎNERS COMMUNAUTAIRES

Voici les dates des prochains dîners communautaires au Hub ! **L'inscription est obligatoire.** Vous pouvez vous inscrire en personne, par téléphone ou en nous envoyant un message sur Messenger.

- 5 mars
- 2 avril (spécial Pâques)

À travers des ateliers culinaires, venez apprendre à cuisiner une panoplie de recettes toutes aussi succulentes les unes que les autres. De plus, les participants repartent avec de généreuses portions des différents plats cuisinés. Les surplus sont par la suite vendus au public. **Inscription obligatoire.**

CAFÉ-RENCONTRE

Durant les heures d'ouverture, l'espace au Hub permet à tous de venir faire de belles rencontres autour d'un bon café. Un menu délicieux ainsi qu'une ambiance conviviale et chaleureuse sont garantis.

FRIPERIE

Nous avons une friperie à prix réduits pour toute la famille et de toutes les tailles. Manteaux, bottes, souliers et bien plus ! Tout est lavé et réparé sous la supervision de nos employés et bénévoles.

Surveillez nos promotions !

BÉNÉVOLAT

Le Hub Créatif est toujours à la recherche de nouveaux bénévoles afin de l'appuyer à travers ses diverses activités. Que ce soit pour la friperie, le jardin communautaire, les café-rencontres ou pour une nouvelle activité, les bénévoles sont indispensables au Hub et toujours les bienvenus !

Pour nos heures d'ouverture :
Hub créatif Saint-Hubert

Appelez-nous !
418 497-3903 x 202

Venez nous voir !
36 ch. Taché E, St-Hubert-de-RDL

Comité d’accompagnement
LA SOURCE

Deuil et sentiment de perte

Lorsque l’on perd une personne proche, on parlera de deuil, pour le reste, ce sera plutôt une perte… Mais, en fin de compte c’est un peu le même processus.

On entend souvent qu’il y a des étapes, c’est une façon de voir, alors qu’en fait, il s’agit simplement de comprendre que, dans le deuil, il y a des phénomènes normaux qui se vivent.

Par exemple, les gens pourront passer par des moments de colère, de tristesse ou de culpabilité (regrets), mais ce ne sera pas forcément le cas pour tout le monde. Lors du décès d’un proche, il n’est pas rare qu’une période de brouillard mental se présente. Parfois, les gens peuvent voir leur proche où ils avaient l’habitude de l’observer. Rassurez-vous, vous n’êtes pas en train de perdre la raison. Tout cela fait partie de la normalité du deuil. Il arrive aussi qu’il y ait des symptômes qui s’apparentent à la dépression dans le deuil. Perte d’appétit, fatigue, insomnie, désorientation, perte d’intérêt, idées suicidaires. Ces signes ne sont pas à prendre à la légère, consultez un professionnel de la santé au besoin.

Nous sommes tous appelés à vivre un deuil difficile un jour ou l’autre, et nous ne pouvons pas comparer le deuil d’une personne à celle de son voisin. J’ai connu des gens pour qui la perte de leur chat a été plus souffrante que celle de leurs parents. C’est le lien qui fait la différence.

Si vous avez dans votre entourage une personne en deuil, évitez les phrases toutes faites. Ça ne fait du bien à personne d’entendre « tu vas t’en remettre » ou « elle est bien mieux là-bas ». Vous pouvez faire preuve d’empathie, l’écouter, « être » avec la personne et lui dire que vous serez présent en cas de besoin.

Le deuil est un processus qui peut parfois être long. Si vous sentez que vous n’arrivez pas à sortir la tête de l’eau, il est recommandé d’aller chercher de l’aide auprès de personnes formées pour l’accompagnement au deuil. Une chose est certaine, un jour, avec de l’aide, vous arriverez à retrouver une paix intérieure, même si on n’oublie jamais la personne qui nous était chère.

Christian Nadeau

Coordonnateur du Comité d’accompagnement La Source

418-867-4827

<u>RESSOURCE SPÉCIALISÉE</u>

Groupe de soutien au deuil

418-860-3337

Les temps changent
... PAS QUE LE CLIMAT !

Le bac brun, est-ce que ça change vraiment quelque chose ?

Certains l'utilisent religieusement, d'autres le boudent. Le fameux bac brun suscite bien des réactions depuis son arrivée dans nos municipalités. Mais au fond, est-ce que ça vaut vraiment la peine de s'en servir ?

1

C'est quoi le problème au juste ? Les matières organiques (pelures, restants de table, résidus de jardin) représentent près de 50 % de nos poubelles. Au site d'enfouissement, elles dégagent du méthane, un gaz 25 fois plus puissant que le CO_2, et surchargent nos dépotoirs.

2

Pourquoi on devrait s'en préoccuper ?

1. Réduire nos émissions de GES en transformant nos résidus en digestat à l'usine de biométhanisation

2. Économiser l'argent collectif (127-205 $/tonne à enfouir VS tarif fixe au bac brun)

3. Enrichir les sols agricoles de notre région avec un engrais naturel produit ici

3

Qu'est-ce qu'on peut faire concrètement ? Mettez tous vos résidus alimentaires au bac brun. Trucs anti-gel pour février : tapissez le fond avec du papier journal, emballez la viande dans du papier journal, ajoutez des matières sèches (feuilles, journal) pour absorber l'humidité. Gardez un petit contenant avec couvercle sur votre comptoir et videz-le 2-3 fois par semaine.

Consultez notre Guide complet sur : co-eco.org/bac-brun/

Co-éco · MRC de Kamouraska · MRC les Basques · MRC de Rivière-du-Loup

Cherche et trouve

Le petit déjeuner

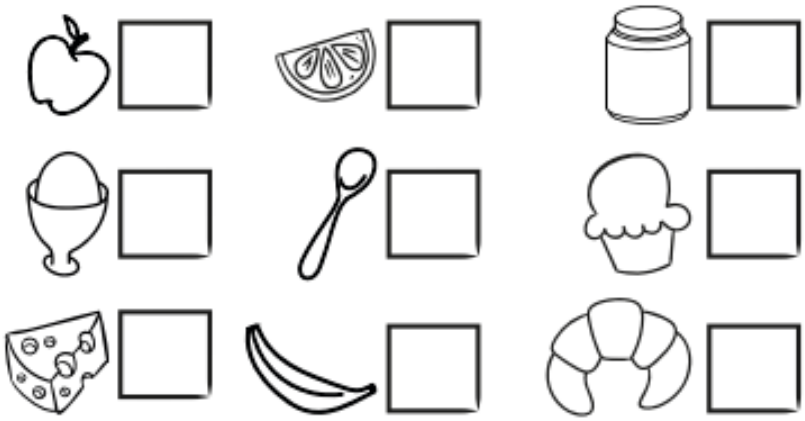

Cherche et trouve, dans le petit déjeuner, les éléments identifiés ci-dessous ! N'oublie pas de cocher la case lorsque tu auras trouvé.

Bonne chance !

CLUB des petits déjeuners

CONFÉRENCE « *Un moment pour soi* »

Julie Bélanger

CONFÉRENCIÈRE
Enseignante-coach « Tianshi »
Approche énérgétique douce

10 mars 2026 à 19 h
Salle aux 4-Vents
Saint-Hubert-de-Rivière-du-Loup

GRATUIT ! BIENVENUE À TOUS !

Le Tianshi est une approche énergétique douce et spirituelle, souvent combinée à la guidance angélique, visant à harmoniser les corps énergétiques, équilibrer les chakras et favoriser la libération de mémoires cellulaires. Le Tianshi est complémentaire aux soins de santé modernes.

- ✓ Réduction du stress
- ✓ Amélioration du sommeil
- ✓ Meilleur équilibre émotionel
- ✓ Sentiment de bien-être
- ✓ Bien vivre sa retraire
- ✓ Accompagnement des mourants

Une invitation du Cercle des Fermières

RÉSEAU BIBLIO du Bas-Saint-Laurent

BIBLIOTHÈQUE LA SOURCE

Pensée

Aujourd'hui, je peux habiller mes lèvres de joie, mes paroles de douceur, mes oreilles d'écoute, mes mains de partage et mon cœur d'amour.

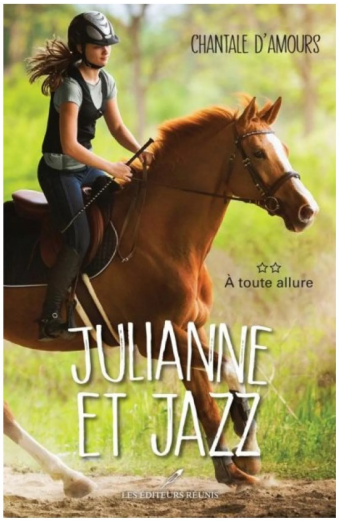

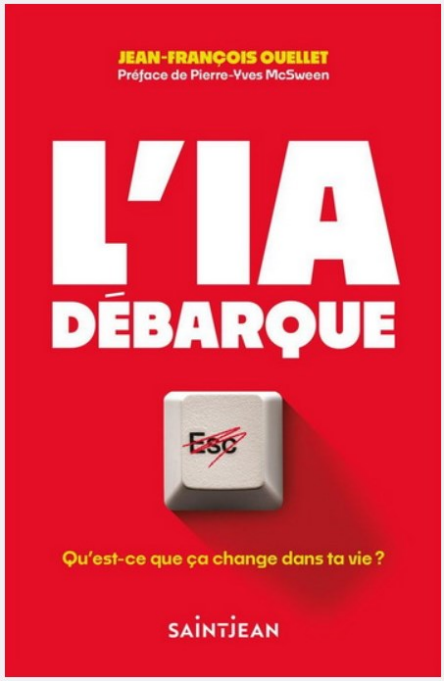

HEURES D'HIVER

Lundi de 14 h à 16 h et mercredi de 18 h 30 h à 20 h 30

EXPOSITION SPÉCIALE

Thème : Vieillir en santé

Plusieurs livres intéressants à consulter.

NOUVEAUTÉS ADULTES

L'IA débarque : Qu'est-ce que ça change dans ta vie ? par Jean-François Ouellet (intelligence artificielle)

Matthias Rioux : Partir sans jamais quitter par Serge Geoffrion

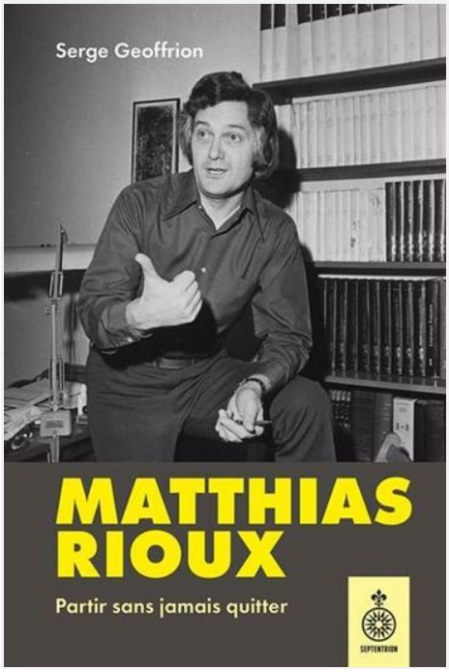

NOUVEAUTÉS JEUNESSE

Je n'ai pas été invité et Simon a sa journée dans le corps par Simon Boulerice

Direct sur la palette par Nathalie Gamache (6 tomes)

Julianne et Jazz par Chantal D'Amours (4 tomes) - Les aventures de Julianne, une jeune fille de 12 ans passionnée d'équitation qui apprivoise un cheval au centre équestre de sa grand-mère.

PROCHAIN CHANGEMENT DE LIVRE

Mercredi le 25 mars

Bonne lecture !
Bonne semaine de relâche !

JM Bastille
RECYCLAGE FERREUX • NON FERREUX
396, rue Témiscouata
C.P. 744
Rivière-du-Loup (Québec)
G5R 3Z3
Tél. : 418 862-3346
Sans frais : 1 800 463-1334
Téléc. : 418 862-3401
www.jmbastille.com
jmbastille@jmbastille.com

Annoncez votre entreprise ici !
418 497-3394, poste 214

VINCE MÉCANIQUE
MÉCANIQUE GÉNÉRALE
ANTIROUILLE
REMPLACEMENT DE PARE-BRISE
APPAREIL DIAGNOSTIQUE
ALIGNEMENT
418 497-2020
CELL.: 418 860-9092
9, RUE INDUSTRIELLE - SAINT-HUBERT
vincemecanique25@gmail.com
VinceMécanique
NAPA AUTOCARE
VINCENT LAGACÉ PROP.

DHC
— AVOCATS —
25e
FIERS DE CÉLÉBRER
NOTRE ANNIVERSAIRE
Rino Soucy
Avocat associé
-
800, rue du Square-Victoria, étage 45
Montréal (Québec) H3C 0B4
Téléphone 514 392-3009
Mobile 514 971-1973
Sans frais 1 844 392-3013
Facsimilé 514 331-0614
rsoucy@dhcavocats.ca
dhcavocats.ca

Kubota
Kverneland
GARAGE N. THIBOUTOT INC.
ÉQUIPEMENT AGRICOLE ET DE CONSTRUCTION
DEPUIS 1928
Bruno Bérubé
Représentant
bberube@nthiboutot.com
Garage N. Thiboutot Inc.
197, route 132 ouest, Saint-André-de-Kamouraska (Québec) G0L 2H0
418 493-2060 / 418 868-4593 (mobile)
www.nthiboutot.com

EXCAVATION
DANY OUELLET
TEST DE SOLS ET PLANS
EXCAVATION DE TOUT GENRE
CHEMINS FORESTIERS
CHAMPS D'ÉPURATION
FOSSES SEPTIQUES
DÉNEIGEMENT
MINI PELLE
Installateur qualifié
ECOFLO
BIONEST
Assainissement des eaux usées
RBQ : 8257-5705-48
24, rue du Collège
danyouellet@hotmail.com
418 868-7244

MC ÉLECTRIQUE

ENTREPRENEUR ÉLECTRICIEN
MINI EXCAVATION
ÉLECTROMÉCANIQUE
SERVICE DE NACELLE
RÉSIDENTIEL - COMMERCIAL
INDUSTRIEL - AGRICOLE

MARIO CÔTÉ
PROPRIÉTAIRE
MAITRE ÉLECTRICIEN
RBQ: 5683-0409-01
Corporation des maîtres électriciens du Québec
TÉL.: (418) 497-9967
CEL.: (418) 714-7862
WWW.MCÉLECTRIQUE.COM
7, CHEMIN TACHÉ EST SAINT-HUBERT-DE-RIVIÈRE-DU-LOUP, QC G0L 3L0

Services également offerts : installation de poteaux électriques, montage de ligne haute tension et transport de matériaux de tout genre

BMR

Coop St-Hubert

Agricole · Quincaillerie · Matériaux
Quincaillerie · Articles ménagers
Matériaux de construction · Peinture MF · Essence ·
Chasse et pêche · Moulée
Fournitures pour petits et gros animaux
Produits acéricoles · Horticulture

2, rue Saint-Jean-Baptiste
Saint-Hubert-de-Rivière-du-Loup
418 497-3514 / 418 497-1667 (fax)

Transport Saindon

Transport de gravier · concassé · terre

106, chemin des Lys

Saint-Hubert-de-Rivière-du-Loup, Qc G0L 3L0

Égide Saindon : (418) 497-1678

Rémi Saindon : (418) 497-2959

AC ÉLECTRIQUE 2005 INC.
Résidentiel
Commercial
Industriel

Entrepreneur électricien
Aurèle Ouellet, propriétaire
179, Commerciale, Saint-Louis-du-Ha! Ha!
Tél.: 854-3247
ac.electrique@hotmail.com

Garage Soucy inc.

418.497.3535
garage.soucy@gmail.com

36, Taché Ouest
St-Hubert-de-Rivière-du-Loup
G0L 3L0

Mécanique automobile
Mini-mécanique
Techniciens certifiés STIHL

SERVICES TECHNET PROFESSIONNEL AUTOMOBILES

LAUZIER ÉLECTRIQUE Inc.

Résidentiel
Commercial
Industriel
Agricole
Service de nacelle
Ligne moyenne tension 25 KV

Tél. : 418 963-6000 • Cell. : 418 714-2181
Téléc. : 418 963-6002 • lauzierelectrique@live.ca

124, rue Principale
Saint-Cyprien (Qc) G0L 2P0
RBQ : 5625-6860-01
Corporation des maîtres électriciens du Québec

PIÈCES D'AUTO M. MICHAUD INC.

CARQUEST
PIÈCES D'AUTO

• Huiles industrielles
• Huiles à moteur
• Outillage

STIHL
VENTE D'APPAREILS STIHL

36, Taché Ouest
Saint-Hubert de Rivière-du-Loup
(Québec) G0L 3L0
Tél. : 418 497-2478
Fax. : 418 497-2903

Annoncez votre entreprise ici !
418 497-3394, poste 214

Atelier de Soudure
Laurier Plourde et fils inc.

Rémi Saindon, prop.

11, rue du Collège, C.P. 232
Saint-Hubert-de-Rivière-du-Loup
(Québec) G0L 3L0

Tél. : 418 497-2327
Fax : 418 497-1174
Cell. : 418 714-6466
Courriel : ateliersoudure.lpf@gmail.com

Annoncez votre entreprise ici !
418 497-3394, poste 214

Conception Paradigme

DÉVELOPPEMENT DE SITES WEB ET LOGICIELS
GESTION ET ANALYSE DE DONNÉES

Parlez-nous de votre projet!

(418) 509-4142
info@conceptionparadigme.com
https://conceptionparadigme.com/

Sébastien Dumais et Marie-Ève Pelletier-Gagnon
Propriétaires